

BOLETÍN TURÍSTICO



Se aconseja confirmar la información, ya que la misma podría sufrir cambios y/o modificaciones.

- SERVICIOS
- TRANSPORTES
- INSTALACIONES DEPORTIVAS
- ACTIVIDADES DEPORTIVAS
- CAMPUS DE VERANO
- AGENDA CULTURAL
- RUTA DE LA TAPA
- FIESTAS DE BARRIADAS
- OTRAS ACTIVIDADES
- INFORMACIÓN ÚTIL
- ESPECIAL SENDEROS

Se aconseja confirmar la información, ya que la misma podría sufrir cambios y/o modificaciones.



AGENCIAS DE VIAJE

VIAJES LIBE.
Calle Padre Álvarez, nº 1
959 470 410
viajeslibe@gmail.com

ALQUILERES

PALOS DE GOLF BLUE SKY GOLF RENTAL
Alquiler de Palos de Golf.
695 810 027
www.costadelaluz@blueskygolf-rental.com

BICICLETAS. BLUE & GREEN SPORT.
Plaza de España
679 192 895

MOTOS DE AGUA Y EMBARCACIONES HOBBY-
BOAT
Pto deportivo Marina Isla Canela, Punta. del Moral,
959 479 085.
contacto@hobbyboat.es

MOTOS DE AGUA - E-BIKE JETSKIDREAM
Pto deportivo Marina Isla Canela, Punta. del Moral,
959 895 445
info@jetskidream.com

CR EMBARCACIONES AYAMONTE RENT A BOAT
Pto. deportivo Ayamonte
656 852 555
www.embarcacionesayamonte.com

NAVEGAMOS HOY
Alquiler de embarcaciones. Actividades Náuticas.
619452914
www.navegamoshoy.com
navegamos.hoy@gmail.com

Se aconseja confirmar la información, ya que la misma podría sufrir cambios y/o modificaciones.

ESCUELAS DE VELA-KITE-SURF-
PADDEL SURF-KAYAK-CATAMARAN

RENT A CAR, ESPANICAR
Avenida Andalucía N° 70 21005 - Huelva
959 100 125
www.espanicar.es
info@espanicar.es

ISLA CANELA EL PARADISE
PLAYA DE SAN BRUNO
655 289 566 // 646 280 860.
www.islacanelakite.com

KANELA SAILING SCHOOL
PLAYAS ISLA CANELA Y PUNTA DEL MORAL
675 418 222 / 675 415 110,
kanela@kanela.net

OCEAN BEACH CLUB
PLAYA DE LOS HARAGANES
654 885 609
info@oceanbeachclub.com

GLOBAL SOLUCIONES DEPORTIVAS
PLAYA PUNTA DEL MORAL
659 421 281
globalsolucionesdeportivas@yahoo.es

PONIENTE KITE ISLA CANELA
PLAYA DE SAN BRUNO
675 557 581
ponientekite@gmail.com
www.islacanelakiteponiente.com

VISITAS GUIADAS

PLATALEA
VISITAS MOLINO DE MAREAS Y ZONA CENTRO
660 414 920
info@platalea.com

MIGRACIONES SERVICIOS TURÍSTICOS
VISITAS GUIADAS POR AYAMONTE CENTRO.
651 551 192
excursionesayamonte@gmail.com

Se aconseja confirmar la información, ya que la misma podría sufrir cambios y/o modificaciones.

TRAVESIAS-PASEOS EN BARCO-
FERRY

VISITAS GUIADAS POR AYAMONTE AGUIP
605 510 505 - 659 420 692
aguiphuelva@gmail.com

VISIBUS AYAMONTE
655 084 488
info@autocaresvisibus.com

TRANSPORTE FLUVIAL DEL GUADIANA
959 470 617 / 652 525 168
tfguadiana@gmail.com
www.rioguadiana.com

EMBARCACIONES AYAMONTE RENT A BOAT
Pto. deportivo Ayamonte
656 852 555
www.embarcacionesayamonte.com

NAVEGAMOS HOY
Alquiler de embarcaciones. Actividades Náuticas.
619452914
www.navegamoshoy.com
navegamos.hoy@gmail.com

EXCURSIONES MARÍTIMAS ISLEÑAS
646 029 005
info@excursionesenbarco.es
www.excursionesenbarco.es

ISLAVENTURA
645 386 822 / 674 611 027

TOURS BARCO RÁPIDO JETSKIDREAM
Pto deportivo Marina Isla Canela, Punta. del Moral.
959 895 445
info@jetskidream.com

CAMPOS DE GOLF

ISLA CANELA GOLF
959477878
golf@islacanela.es

Se aconseja confirmar la información, ya que la misma podría sufrir cambios y/o modificaciones.

CLUB NÁUTICO-PUERTOS DEPORTIVOS

VALLE GUADIANA LINKS

Costa Esuri
959 477 878
vgl@islacanela.es

CLUB NÁUTICO ISLA CANELA

Punta del Moral
959 479 000 / 600 909 705
clubnautico@islacanela.es

PUERTO DEPORTIVO MARINA ISLA CANELA

Punta del Moral
959 479 000
marina@islacanela.es

PUERTO DEPORTIVO AYAMONTE

959 054 498 - 600 149 140
ayamonte@puertosdeandalucia.es

BIBLIOTECA MUNICIPAL-INTERNET

BIBLIOTECA MUNICIPAL "JIMÉNEZ BARBERI"

Centro Cultural Casa Grande
959 521 871
Isidora.rodriguez@ayamonte.es

GUADALINFO

Calle Jovellanos
959 470 141

SENDEROS

VÍA VERDE DEL LITORAL

Localización: Ayamonte - Gibraleón.
Longitud: 49 Km.
Tipo de firme: Zahorra compactada.
Medio Natural: Marismas del Odiel, Isla Cristina y Río Piedras.

CAMINO NATURAL DEL GUADIANA

Localización: Ayamonte - Villablanca.
Longitud: 10 Km.
Tipo de firme: Zahorra compactada
Medio Natural: Río Guadiana.

Se aconseja confirmar la información, ya que la misma podría sufrir cambios y/o modificaciones.



BOLETÍN TURÍSTICO

Transportes



HORARIOS INVIERNO 2022-2023

Del 05 de Septiembre de 2022 a 30 de Junio de 2023

AYAMONTE-ISLA CRISTINA

Salidas de Ayamonte			Sal de Isla Cristina*		
LAB	SAB	DOM	LAB	SAB	DOM
07.00	07.00	09.00	11.30	10.20	10.20
08.00	09.00	11.00	12.10	12.10	12.10
11.00	11.00	13.00	13.30	14.20	14.20
13.00	13.00	15.00	16.20	16.10	16.10
15.00	15.00	17.00	18.20	18.20	18.20
17.00	19.30	19.30	20.10	22.20	22.20
19.30			22.20		

AYAMONTE-PUNTA DEL MORAL-MARINA

Salidas de Ayamonte			Sal. Marina P. Moral		
LAB	SAB	DOM	LAB	SAB	DOM
07.35	09.00	09.00	09.30	09.30	09.30
09.00	11.00	11.00	11.30	11.30	11.30
11.00	13.00	14.00	13.30	13.30	14.30
13.00	15.00	17.30	14:30	15.30	18.00
14:00	17.30	19.30	17.00	18.00	20.00
16.30	19.30		19.00	20.00	
18.30			20.00		
19.30					

AYAMONTE-CORRALES-HUELVA

Salidas de Ayamonte			Salidas de Huelva		
LAB	SAB	DOM	LAB	SAB	DOM
06.40	07.00	09.00	09.00	09.00	09.00
07.00	09.00	11.00	11.00	11.00	11.00
08.00	11.00	13.00	13.00	13.00	13.00
09.30	13.00	15.00	14.00	15.00	15.00
11.00	15.00	17.00	15.00	17.00	17.00
13.00	19.30	19.30	17.00	21.00	21.00
15.00			19.00		
17.00			21.00		
19.30					

AYAMONTE-HUELVA-SEVILLA

Salidas de Ayamonte			Salidas de Sevilla		
LAB	SAB	DOM	LAB	SAB	DOM
06.40	07.00	09.00	07.30	07.30	09.30
07.00	09.00	13.00	09.30	09.30	11.30
09.30	11.00	15.00	11.30	11.30	13.30
11.00	13.00	17.00	13.30	13.30	15.30
13.00	15.00	19.30	15.30	15.30	19.30
15.00	19.30		17.30	19.30	
17.00			19.30		
19.30					

Se aconseja confirmar la información, ya que la misma podría sufrir cambios y/o modificaciones.

BUS URBANO PARADAS COSTA ESURI

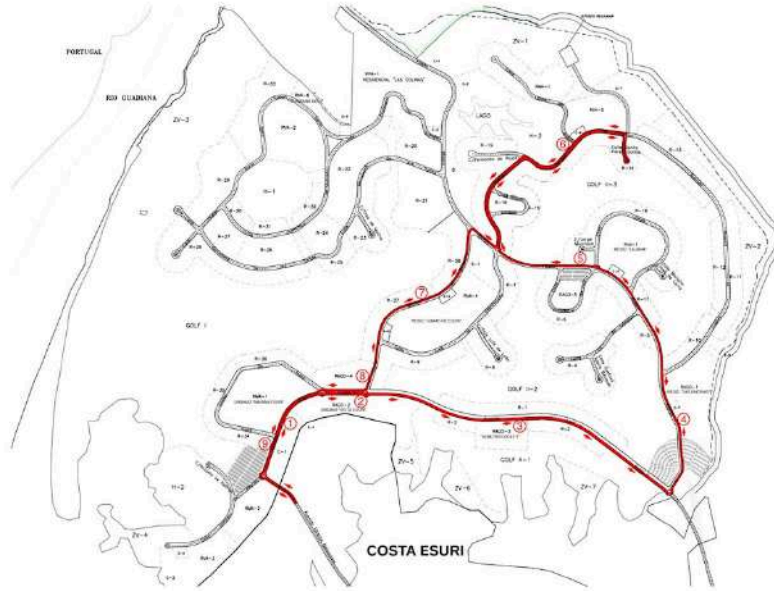

HORARIOS TRANSPORTE URBANO

DE LUNES A VIERNES

HORA	SERVICIO
08.15	CASCO URBANO
08.30	CASCO URBANO
09.15	CASCO URBANO
10.00	COSTA ESURI
10.45	CASCO URBANO
11.30	CASCO URBANO
12.15	CASCO URBANO
13.00	CASCO URBANO
13.45	COSTA ESURI
14.30	CASCO URBANO
16.00*	COSTA ESURI
16.45	CASCO URBANO
17.30	CASCO URBANO
18.15	COSTA ESURI

SÁBADO

HORA	SERVICIO
10.00	COSTA ESURI
10.45	CASCO URBANO
11.15	CASCO URBANO
11.45	CASCO URBANO
12.15	CASCO URBANO
12.45	CASCO URBANO
13.15	COSTA ESURI

SERVICIO DE COSTA ESURI

Paradas:

Estación Autobuses, Centro Comercial La Plaza, Marina Esuri, Vista Esuri, Albatros Golf, Las Encinas, Las Jarcas, Parque Oasis, Lomas Esuri (centro comercial), Vista Esuri, Marina Esuri, Rotonda Parador, Av. Constitución (lateral IES Guadiana), Estación Autobuses

SERVICIO DE CASCO URBANO

Paradas:

Estación Autobuses, Av. Alcalde Narciso Martín (Colegio Padre Jesús), Palacio de Justicia, Av. Alcalde Narciso M (torretas), Barrada Careña, C. Cádiz (Pabellón Municipal), C. Jaén (Piscina Municipal), C. Benavente, C. Lope de Vega (Parque María Isabel), C. Galicia (Escuela Polideportiva), Parque Prudencio Navarro, Av. Villa Real Sto. Antonio (Paseo Ribera), C. Antonio Concepción Rebouira (Muelle de Portugal), San Francisco, Centro Comercial La Plaza, Polígono Industrial Sapos, Av. Constitución (Rotonda Parador), Camino Real de la Villa (El Búnico), C. Arceite (Floristería La Noxia), Cuesta San Diego, C. Sor Ekeisa (Federico Mayo), Av. Constitución (lateral IES Guadiana), Av. Cayetano Feu (IES Guadiana), Estación de Autobuses

SERVICIO CIRCULAR CON SALIDAS Y LLEGADAS EN LA ESTACIÓN DE AUTOBUSES

*El servicio de las 16.00 horas sale desde Costa Esuri hacia Ayamonte, no es circular



Se aconseja confirmar la información, ya que la misma podría sufrir cambios y/o modificaciones.

FERRY

Ayamonte- Vila Real do Santo António

<https://www.rioquadiana.net/>

FERRY/TRANSBORDADOR

hora española / spanish time

HORARIOS -- TIMETABLE

1 MAR. >>>>>> 30 JUN.

LUNES A SABADO
MONDAY TO SATURDAY

salidas / departures ESPAÑA	salidas / departures PORTUGAL
10:00	10:30
11:00	11:30
12:00	12:30
13:00	13:30
14:00	14:30
15:00	15:30
16:00	16:30
17:00	17:30
18:00	19:00
19:00	

TARIFAS	
PASAJEROS PASSENGERS	mayores de 10 años over 10 years 2,30 €
NIÑOS CHILDREN	de 4 a 10 años from 4 to 10 years 1,40 €
AUTOMOVIL CAR	6,50 €
BICICLETAS BIKES	1,50 €
MOTOS MOTORCYCLES	4,50 €

los horarios podran ser alterados
dependiendo de ausencia de pidião, paradas técnicas o
climatología adversa
the time table may be altered
depending of visitors or the weather

1 MAR. >>>>>> 30 JUN.
DOMINGO
SUNDAY

salidas / departures ESPAÑA	salidas / departures PORTUGAL
11:00	
12:00	
13:00	
14:00	
16:00	
17:00	
18:00	

POSIBLES RETRASOS
possible delays **15 min.**

Se aconseja confirmar la información, ya que la misma podría sufrir cambios y/o modificaciones.

INSTALACIONES DEPORTIVAS

Instalaciones Deportivas Privadas

CLUB NÁUTICO MARINA CANELA

Dirección: Puerto Deportivo de Punta del Moral
 Contacto: 959 479 000 - 600 909 703
 Espacios deportivos: Playas de Punta del Moral y Río Carreras
 Actividades: Cursos de verano de Vela, Licencia de navegación básica

CLUB DE GOLF ISLA CANELA

Dirección: Carretera de la Playa, s/n
 Contacto: 959 474 263
 Espacios deportivos: Isla Canela Old Course / Valle Guadiana Links
 Actividades: Cursos de golf, clases particulares de golf y torneos

GINNASIO OLIMPO

Dirección: C/ Canto de la Villa, s/n
 Contacto: 653 639 029
 Espacios deportivos: Sala de musculación, cardio y fitness
 Actividades: Actividades físicas dirigidas y tonificación

CENTRO DEPORTIVO EUROSPORT

Dirección: C/ El Granado, nº 3
 Contacto: 959 321 233
 Espacios deportivos: Musculación y cardio, fitness y kick boxing
 Actividades: Actividades físicas dirigidas y tonificación

CLUB DEPORTIVO BAJAMAR

Dirección: Avd. del Atlántico s/n (Caseta Bajamar)
 Contacto: 679 192 893
 Espacios deportivos: Piragüismo
 Actividades: Cursos de piragüismo y alquiler de material

AHIMSA, TU ZEN, TRO DE YOGA

Dirección: C/ Bonares, nº 2 Bajo Dº
 Contacto: 680 639 847
 Espacios deportivos: Sala multiusos
 Actividades: Cursos de yoga, meditación y relajación

CLUB BILLAR AYAMONTE

Dirección: Camino del Calvario, S/N - Ayamonte
 Contacto: 610 374 835
 Espacios deportivos: Billar
 Actividades: Billar en diferentes modalidades, práctica libre o dirigida

CLUB AJEDREZ ESURI

Dirección: Módulo Sociocultural Av. Narciso Martín - Ayamonte
 Contacto: 620 115 014
 Espacios deportivos: Ajedrez
 Actividades: Escuela de ajedrez, además de práctica libre y dirigida

CLUB DE PADEL "SUBE A LA RED"

Dirección: Polígono Industrial Ribera del Guadiana
 Contacto: 607 438 984
 Espacios deportivos: Padel
 Actividades: Cursos de padel y alquiler de pistas cubiertas

GLOBAL SOLUCIONES DEPORTIVAS - GLOBAL SURF SCHOOL

Dirección: Playa Punta del Moral - Bajo Hotel Meliá
 Contacto: 659 421 281
 Espacios deportivos: Playa de Punta del Moral
 Actividades: Campamentos, volay playa, surf, paddle, skim, piragüismo

OCEAN BEACH CENTER

Dirección: C/ de las Cigüeñas, s/n - Playa de Punta del Moral
 Contacto: 638 025 434
 Espacios deportivos: Playa de los Haraganes - Punta del Moral
 Actividades: Campamentos, kitesurf, escuela de surf y paddle-yoga

PONIENTE KITE ISLA CANELA

Dirección: C/ de los Charranes, s/n - Playa de Isla Canela
 Contacto: 673 35 75 81
 Espacios deportivos: Playa Isla Canela
 Actividades: Cursos de kitesurf y paddlesurf, campamentos

FLOW TRAINING AYAMONTE

Dirección: C/ Padre Alvarez, nº 20
 Contacto: 663 30 26 84
 Espacios deportivos: Sala de pilates
 Actividades: Pilates con máquinas y suelo, activación muscular

ESCUELA DE BAILE MARCELO MORAES

Dirección: C/ Gibrleón, nº 18
 Contacto: 660 39 68 39
 Espacios deportivos: Sala de baile
 Actividades: Clases de baile

SPORT-Í

Dirección: Calle Huelva, 2,
 Contacto: 617 43 64 93 - sportcentro@gmail.com
 Espacios deportivos: Sala multiusos
 Actividades: Deportes - Estudio de pilates - Centro de yoga

ESCUELA DE KITESURF ISLA CANELA KITE "EL PARADISE"

Dirección: Calle Charranes, S/N - Playa de San Bruno - Isla Canela
 Contacto: 653 289 566
 Espacios deportivos: Actividades acuáticas
 Actividades: Cursos de kite, paddlesurf, piragüismo y campamentos

ESCUELA DE VELA CANELA SAILING SCHOOL

Dirección: Avd. Gavilanes, S/N - Playa de Isla Canela
 Contacto: 661 726 993
 Espacios deportivos: Actividades acuáticas
 Actividades: Cursos de Windsurf, paddlesurf, kitesurf, kayak, surf y catamarán

GINNASIO FUNBOX FITNESS

Dirección: Calle Jardín S/N - Ayamonte
 Contacto: 600 635 400
 Espacios deportivos: Salas de actividades multifuncional
 Actividades: Entrenamiento en grupo en diferentes especialidades

Se aconseja confirmar la información, ya que la misma podría sufrir cambios y/o modificaciones.

Clubes locales Contactos

CLUB AJEDREZ ESURI

Modalidad: AJEDREZ
Dirección: Módulo socio-cultural del Salón de Sta. Gadea
Contacto: 657 362 409 - clubajedrezesuri@outlook.es
Presidente: Javier Jesús Reyes

C. D. BAJAMAR

Modalidad: ACTIVIDADES NAÚTICAS
Dirección: Bda. Carela s/n
Contacto: 679 192 893 - clubbajamar@gmail.com
Presidente: Rafael García Camacho

CLUB DE VELA SOTAVENTO

Modalidad: ACTIVIDADES NAÚTICAS
Dirección: C/ Chorlitos nº 1.A
Contacto: 651 726 993 - kanela@kanela.net
Presidente: Javier Hernández Galardo

CLUB NAÚTICO ISLA CANELA

Modalidad: ACTIVIDADES NAÚTICAS
Dirección: Avd. de la Moharra s/n
Contacto: 959 479 900 - clubnautico@islaacanela.es
Presidente: Alfonso Pérez Martín

CLUB DEPORTIVO SOCOSURF

Modalidad: ACTIVIDADES NAÚTICAS
Dirección: C/ Terral, nº 17
Contacto: 635 112 957
Presidente: Ángel Luis Cardoso Borges

CLUB ISLACANELAKITE

Modalidad: ACTIVIDADES NAÚTICAS
Dirección: Playa Isla Canela
Contacto: 653 289 585 - islacanelaparadise@gmail.com
Presidente: Luis Bardón Fernández

CLUB ATLETISMO AYAMONTE

Modalidad: ATLETISMO - TRIATLÓN
Dirección: C/ Cariz, nº 4
Contacto: 692 044 303 - secretaria@clubatletismoayamonte.es
Presidente: Mario Gil Martín

C.D. AYAMONTE BALONCESTO

Modalidad: BALONCESTO
Dirección: C/ Sol, Eloi'sa, nº 72
Contacto: 617 354 527 - edayamontebaloncesto@gmail.com
Presidente: Miguel A. de Miguel Palomo

CLUB BALONMANO AYAMONTE

Modalidad: BALONMANO
Dirección: C/ Santa Clara, nº 2
Contacto: 680 486 682 - luisfernandoasanchez@segsociales.es
Presidente: Luis F. Sánchez Asegurado

CLUB BILLAR " CIUDAD DE AYAMONTE "

Modalidad: BILLAR
Dirección: Edificio Matadero Municipal
Contacto: 675 810 315 - billarayamonte@hotmail.com
Presidente: Manuel Elías Díaz

SOCIEDAD DE CAZADORES

Modalidad: CAZA
Dirección: C/ Arceffe, nº 6
Contacto: 696 967 008 - cetoayamonte@juntadandalucia.es
Presidente: José Mena Álvarez

C.D. CICLISMO " CIUDAD DE AYAMONTE "

Modalidad: CICLISMO
Dirección: C/ Carlos Gano nº 22
Contacto: 607 840 259 - cicladaddeayamonte@hotmail.com
Presidente: José Antonio Alfonso Rodríguez

CLUB COLOMBÓFILO AYAMONTINO

Modalidad: COLOMBOFILIA
Dirección: C/ Carn, nº 109
Contacto: 619 778 357 - mlosalguero@gmail.com
Presidente: Miguel López

C. D. DANZARTE AYAMONTE

Modalidad: DANZA
Dirección: C/ Hermanos González Sáenz, nº 3-2º
Contacto: 653 294 585 - carolinacastanosilva@hotmail.com
Presidente: Peter Dusik

C.D. GLOBAL

Modalidad: ACTIVIDADES NAÚTICAS
Dirección: Playa Punta del Moral
Contacto: 659 423 281 - globalsolucionesdeportivas@yahoo.es
Presidente: Andrés Rúa Concepción

CLUB RÍTMICA AYAMONTE

Modalidad: GIMNASIA RÍTMICA
Dirección: C/ Cádiz, nº 4
Contacto: 629 382 303 - clubgrayamonte@gmail.com
Presidenta: Mª Antonia Lara García

C. D. SAN VICENTE DE PAÚL

Modalidad: FÚTBOL
Dirección: Estadio "Ciudad de Ayamonte"
Contacto: 660 467 202 - cidсанvicente@hotmail.com
Presidente: Mario De Silva Lucas Domínguez

C. D. SAN DIEGO

Modalidad: FÚTBOL
Dirección: Estadio "Ciudad de Ayamonte"
Contacto: 658 291 147 - sandiegoayamonte@gmail.com
Presidente: Antonio Sánchez de la Rosa

C. D. CANELA

Modalidad: FÚTBOL
Dirección: Estadio "Ciudad de Ayamonte"
Contacto: 653 639 569 - c.d.canela@hotmail.com
Presidente: José González Rodríguez

AS. FUTBOLISTAS VETERANOS

Modalidad: FÚTBOL
Dirección: Barriada Punta del Moral
Contacto: 685 874 973 - ayaveteranos@gmail.com
Presidente: José Luis Silva Álvarez

AS. FUTBOLISTAS VETERANOS Punta del Moral

Modalidad: FÚTBOL
Dirección: Barriada Punta del Moral, C/ Barca nº 1
Contacto: 639 836 738 - alonsoebrcuto@hotmail.com
Presidente: José Andrés Cazorla Carrillo

C. D. FÚTBOL SALA BUSCAMOS UNA ESTRELLA

Modalidad: FÚTBOL SALA
Dirección: C/ Benavente Bn, 13 nº 18
Contacto: 647 295 064 - paccanela36@gmail.com
Presidente: Francisco Cristóbal Bustamante

C. D. GUADIANA FÚTBOL SALA

Modalidad: FÚTBOL SALA
Dirección: Avd. Alcalde Narciso M. Navarro, nº 23D.
Contacto: 649 690 917 - deporties2@hotmail.com
Presidente: Lucas Camacho García

CLUB DE GOLF ISLA CANELA

Modalidad: GOLF
Dirección: Ctra. de la Playa sin
Contacto: 959 477 263 - jrec@hotelesicanelagolf.com
Presidente: Isla Canela Golf

CLUB DEPORTIVO CAMALEÓN GOLF

Modalidad: GOLF
Dirección: Plaza La Laguna, nº 11
Contacto: 670 794 944 - contacto@camaleon.es
Presidente: Juan José Bianchi Polavieja

CLUB DEPORTIVO GUADIGOLF AYAMONTE

Modalidad: GOLF
Dirección: C/ Cádiz, nº 4
Contacto: 646 318 272
Presidente: Carlos López Viegas

CLUB HOCKEY AYAMONTE

Modalidad: HOCKEY
Dirección: C/ Cádiz, nº 4
Contacto: 635 458 340 - chayamonte@hotmail.com
Presidente: Manuel Alanís González

JUDO CLUB AYAMONTE

Modalidad: JUDO
Dirección: Pabellón Cubierto Municipal
Contacto: 625 635 248 - clubjudoayamonte@gmail.com
Presidente: Enrique Beltrán Llorens

C. D. NATURAYA AYAMONTE

Modalidad: MONTAÑISMO
Dirección: C/ Felipe Hídalgo, 72
Contacto: 625 344 520 - naturayamonte2020@gmail.com
Presidente: Fco. Javier Mancebo Moreno

C.D. EUROSPORT

Modalidad: KICK BOXING
Dirección: C/ El Granado, nº 3
Contacto: 657 645 181 / the.holk.power@hotmail.com
Presidente: Vicente Lozano Rasco

C.D. ONUBARZ CALISTHENICS

Modalidad: FITNESS
Dirección: C/ Calderón de la Barca, Diq-4
Contacto: 650 545 102 - formacion@feswv.org
Presidente: Diego Antonio Fraguoso Carro

A. CULTURAL MOTERA N - 431 CUSTOM BIKE

Modalidad: MOTOCICLISMO
Dirección: Edificio Matadero Municipal
Contacto: 677 126 491 / n-431@hotmail.com
Presidente: Marcos Galdames Durán

MOTO CLUB AYAMONTE

Modalidad: MOTOCICLISMO
Dirección: C/ Muelle de Portugal, sin
Contacto: 651 645 180
Presidente: Juan Manuel Joaquín Roca

CLUB DEPORTIVO NATACIÓN AYAMONTE

Modalidad: NATACIÓN
Dirección: Avda. Alcalde Narciso Martín Navarro, nº 67
Contacto: 615 955 266 - ednatacionayamonte@gmail.com
Presidente: Mª Carmen Rodríguez Martín

AS. CULTURAL DEPORNTOLÓGICA AYAMONTE

Modalidad: ORNITOLÓGIA
Dirección: C/ Galdames, nº 132
Contacto: 662 336 432 - ornitologiaayamonte@gmail.com
Presidente: Nemesio Gómez Martín

CLUB DEPORTIVA PESCA "PUERTA.ESPAÑA"

Modalidad: PESCA
Dirección: C/ Lopo de Vega, nº 20
Contacto: 669 482 100 - Cdp.puertadespaha@hotmail.es
Presidenta: Agustín Morales Romero

CLUB DE PESCA DEPORTIVA ISLA CANELA

Modalidad: PESCA
Dirección: C/ Crucero-Punta del Moral, nº 1
Contacto: 620 622 266 - huelva@fpd.org
Presidente: Manuel Francisco Arrieta

CLUB DEPORTIVO SUBE A LA RED

Modalidad: PADEL
Dirección: C/ Ribera del Cuadiano, nº 12
Contacto: 679 733 719 - webmaster@padelsubealared.es
Presidente: Rafael Martín Reyes

NATURAYA RUTAS

Modalidad: SENDERISMO
Dirección:
Contacto: 672 119 721 - 606 429 606
naturayarutas@gmail.com

PEÑA PAJARIL "JILVER"

Modalidad: SILVESTRISMO
Dirección: C/ Capilla del Monte, nº 8
Contacto: 630 226 620 - antoniofrardrgz@gmail.com
Presidente: Antonio Rodríguez

C. D. TENIS DE MESA AYAMONTE

Modalidad: TENIS DE MESA
Dirección: C/ Cartaya, sin
Contacto: 681 315 428 - clubtenismesaayamonte@gmail.com
Presidente: José Luis Rúa Concepción

CLUB VOLEIBOL D.J.A. 75

Modalidad: VOLEIBOL
Dirección: C/ Nariño, nº 4
Contacto: 655 817 686 - pilarcarrermassoni@gmail.com
Presidenta: Pilar Carro Massoni

CLUB TRAIL IMMODERATUS

Modalidad: TRAIL
Dirección: C/ Alicante, nº 38
Contacto: 652 808 258 - clubtrailimmoderatus@gmail.com
Presidente: José Manuel Yáñez Madera

Se aconseja confirmar la información, ya que la misma podría sufrir cambios y/o modificaciones.

A promotional graphic for swimming courses. The background is a photograph of a swimmer in a pool. On the left, there is a blue vertical banner with white text and icons. The text reads 'SOLO PARA TÍ CURSOS EN AGUA'. Below this, there are three checked boxes with the text 'cursos para adultos', 'cursos para niños', and 'aquagym'. At the bottom of the banner, it says 'Información' followed by a phone icon and '959 56 19 77', and a globe icon and 'https://pmdayamonte.es/'. To the right of the banner, there are three circular inset images showing different swimming activities. At the bottom right of the banner, there are logos for 'AYAMONTE' and 'Ayuntamiento de Ayamonte'.

Se aconseja confirmar la información, ya que la misma podría sufrir cambios y/o modificaciones.

ACTIVIDADES DEPORTIVAS



Isla Canela Golf



ALPS TOUR DE ANDALUCÍA
15 y 17 de Junio

CIRCUITO GOLF AFFINITY
18 de Junio

Se aconseja confirmar la información, ya que la misma podría sufrir cambios y/o modificaciones.

TORNEO
Padel Indoor · Ayamonte
Sube a la Red

1-2-3 de Junio

ANIVERSARIO

Inscripción *Hasta 30 de mayo*
18€ — 1 cat.
30€ 2 cat.
welcome pack

607438984

PREMIOS
Campeones Trofeo + mat. dep.
Subcampeones Trofeo
Camp. consolación
Detalle deportivo

Categorías
Masculina 1º 2º 3º Femenina 1º 2º Mixto (Mínimo 8 parejas) Menores (9-13 años mínimo 6 parejas)

Welcome Pack: Agua, fruta, nº sorteo de pala, textil, almuerzo o cena, fin de semana de hotel y mat. dep.
*Aquellos que se inscriban en dos categorías, deberán tener disponibilidad absoluta.

Se aconseja confirmar la información, ya que la misma podría sufrir cambios y/o modificaciones.

CAMPUS DE VERANO

W
W
O
C
E
A
N
B
E
A
C
H
C
E
N
T
E
R
C
O
M

PROTO-
COLO
COVID

CAMPUS DE VERANO

DE LUNES A VIERNES - DE 10:00 A 12:00 TURNO 1 / DE 12:00 A 14:00 TURNO 2

SURF	PADDLE SURF	KAYAKS	OCEAN WAVES
INICIACIÓN AL KITE		JUEGOS	KAYAKS - PADDLE SURF INICIACIÓN KITE - SURF 2H/DÍA - A PARTIR DE 14 AÑOS
OCEAN BABY 4/6 AÑOS		HORARIO: 10:30 / 13:30H.	TALLERES, JUEGOS, INICIACIÓN AL PADDLE SURF, SURF Y KAYAKS

✉ info@oceanbeachcenter.com
 ☎ +34 634 885 609

Se aconseja confirmar la información, ya que la misma podría sufrir cambios y/o modificaciones.

AGENDA CULTURAL



ÁREA DE CULTURA
Ayuntamiento de Ayamonte

JUNIO 2023



Se aconseja confirmar la información, ya que la misma podría sufrir cambios y/o modificaciones.

Casa Grande, 20:00h

1 JUNIO
2023

EXPOSICIÓN

Exposición "**Abueleando**". CEIP Galdames
Es un proyecto de Aprendizaje Servicio (ApS). Una propuesta educativa que combina procesos de aprendizaje y de servicio a la comunidad. La necesidad encontrada y que queremos atender es la de integrar a los mayores en la vida diaria de nuestro colegio. El servicio consiste en conocer las realidades que viven los mayores y potenciar el intercambio de vivencias entre el alumnado y los abuelos, por medio de actividades conjuntas y de intercambio. Durante todo este curso lectivo hemos realizado diferentes actividades con los abuelos de los niños y niñas y con los abuelos de la residencia Lerdo de Tejada. Se podrá visitar en el Patio Central de la Casa Grande del 1 al 18 de junio. Inauguración el jueves 1 de junio a las 20:00h.



Se aconseja confirmar la información, ya que la misma podría sufrir cambios y/o modificaciones.

Casa Grande

1 JUNIO
2023**EXPOSICIÓN**

Exposición multidisciplinar internacional **"Go Earth @ Ayamonte"**. Esta no es solo otra exposición de arte, sino una reunión de almas afines con un propósito específico; artistas de todo el mundo se unen por tierra y mar para transmitir un mensaje sobre cuestiones ambientales y otros asuntos derivados de la pandemia que nos afectó a todos. Lo que tienes a la vista ahora son mensajes de los corazones de estos artistas expresados con pura intención. Se podrá visitar en la Sala Gómez Feu de la Casa Grande hasta al 15 de junio.



EXPOSICIÓN
EARTH@AYAMONTE

INTERNATIONAL MULTIDISCIPLINARY ART EVENT

1/06/23

CENTRO CULTURAL CASA GRANDE DE AYAMONTE. DEL 1 AL 15 DE JUNIO



Se aconseja confirmar la información, ya que la misma podría sufrir cambios y/o modificaciones.

Teatro Cardenio, 20:00h

3 JUNIO
2023**TEATRO**

Llega a Ayamonte el Teatro Circo Paraguay con el espectáculo "Sonic", acompañado de la vaca lola, bartolito, mickey, minnie, malabaristas, magos, payasos y muchas sorpresas. Se pueden comprar las entradas anticipadas a partir del 29 de mayo en calle Juan de Zamora nº1 y en Librería Julia en Av. de Andalucía nº5 a 10€.

El precio en taquilla el día del espectáculo es de 12€. Más información en el teléfono: 653 430 424



Se aconseja confirmar la información, ya que la misma podría sufrir cambios y/o modificaciones.

Casa Grande, 20:30h

7 JUNIO
2023

PRESENTACIÓN LIBRO

Presentación del libro "**Juegos Populares**" de Dirk Nasser, Profesor de Ciencias del Deporte, Presidente de la Asociación AccETTD, con la colaboración de Carlos Ferrera Granados, Licenciado en Ciencias de la Actividad Física y del Deporte/UEX, Técnico de la Asociación AccETTD y Profesor de Educación Física.

La Diputación Provincial de Huelva se enorgullece de apoyar esta publicación que profundiza en los juegos populares del municipio de Ayamonte, una localidad de peso indiscutible en la comarca de la Costa Occidental onubense y en el conjunto de la provincia, cuya identidad propia merece toda la atención.

**CULTURA TRADICIONAL
DE MOVIMIENTO
EN ANDALUCÍA**

JUEGOS POPULARES



AYAMONTE

Dirk Nasser
con la colaboración de
Carlos Ferrera Granados

Presentación el 7 de junio a las 20:30h
C.C. Casa Grande de Ayamonte



Se aconseja confirmar la información, ya que la misma podría sufrir cambios y/o modificaciones.

Teatro Cardenio, 20:30h

8 JUNIO
2023**MÚSICA**

Final de curso del **Aula Municipal de Música** con el profesor Paco Luque en el que se presentará a jóvenes cantantes solistas, concretamente una canción de Aitana, una canción de Adele y BSO Dynamite.

Participarán ocho pianistas de mayor nivel, además de un pequeño grupo de violines que interpretarán Despacito (Luis Fonsi), Tarantella de Leonardi y The Pink Panther. El grupo vocal cantará "Andalucía" de El Kanka, una canción de "Las Migas" y "Andando de tu Mano". El profesor Paco Luque interpretará al violín "Follow You" Imagine Dragons" y el conjunto "Ayamonte Boomwhackers Band" tocará "As it Was"-Harry Styles y tres canciones infantiles que cantarán los más pequeños.

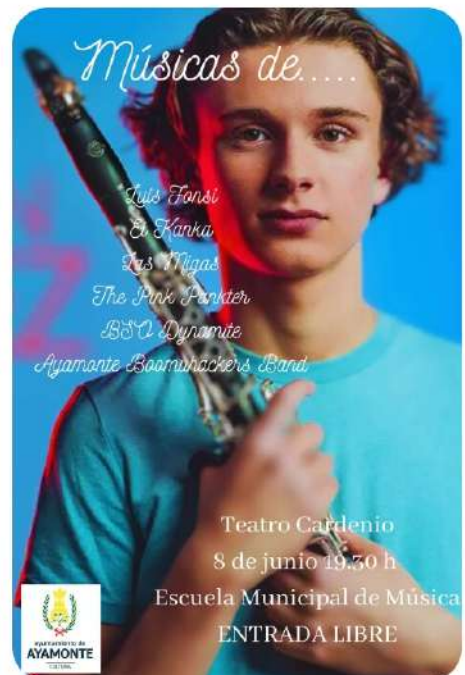

Se aconseja confirmar la información, ya que la misma podría sufrir cambios y/o modificaciones.

Casa Grande, 20:00h

9 JUNIO 2023

CONCIERTO

Concierto de Juventudes Musicales de Ayamonte y Ayarte "Jóvenes Intérpretes".

Este concierto trata de poner en valor y en escena el gran trabajo que están haciendo un grupo de alumnos a través de sus estudios musicales en el Conservatorio de Huelva. Algunos de ellos son de nuestra localidad, aunque también nos acompañarán de otros puntos de la geografía onubense, junto a una de sus profesoras. Apuntar también que se contará con una actuación a cargo de dos profesores con una agrupación de cámara algo inusual (clarinete y acordeón).

El repertorio que podremos escuchar, será un viaje por diferentes géneros y estilos musicales que harán disfrutar al público presente de un verdadero viaje a través de las propuestas presentadas y que serán guiadas por los propios intérpretes.

Enlace al programa: <https://cutt.ly/jovenesinterpretes>

"Jóvenes Intérpretes"
CONCIERTO
JUVENTUDES MUSICALES DE AYAMONTE Y AYARTE

Con la participación de
CLARINETE: Anselmo García
FLAUTA TRAVERERA: Gabriela García
PIANO: Miriam Danairé
FLAUTA TRAVERERA: David Martín
PIANO: Mariell Rodríguez
ACORDEÓN: Emmanuel Marsal
CLARINETE: Rubén González

9 DE JUNIO, 20:00H
Casa Grande de Ayamonte

Venta de entrada anticipada en Carolina's Bar. Precio 5€

Se aconseja confirmar la información, ya que la misma podría sufrir cambios y/o modificaciones.

Teatro Cardenio, 19:00h

10 JUNIO
2023

TEATRO

Tras obtener 24 candidaturas a los prestigiosos Premios MAX, el Centro Dramático Universal presenta "**Los Tres Cerditos y el Lobo Feroz**", una producción de Teatro Familiar. Nos narra la historia de tres hermanos que conviven en armonía hasta que son advertidos de la presencia del Lobo Feroz. El crecimiento y la superación como individuo, el respeto en las relaciones interpersonales y con la familia, la unidad familiar, la constancia y la disciplina, la importancia del cariño, la buena educación y el amor como vehículo de comunicación para la educación serán valores muy presentes y desarrollados en la Nueva Fábula Universal de los Tres Cerditos.

Si quieres saber qué pasará con el temido Lobo Feroz, te esperamos el día 10 de Junio a las 19:00 horas en el Teatro Cardenio.

Venta de entradas en: <https://cutt.ly/lostrescerditos>

TRAS SER EL CUENTO
MÁS REPRESENTADO DE TODA LA HISTORIA
CENTRO DRAMÁTICO UNIVERSAL presenta

NUEVA FÁBULA UNIVERSAL
LOS TRES CERDITOS
Y EL LOBO FERROZ

TEXTO Y DRAMATURGIA
Centro Dramático Universal

TEATRO CARDENIO
Calle Enrique Villagao Vélaz, S/N RYMONTE

Sábado, 10 de JUNIO

19:00 HORAS

ENTRADAS: Compra tus entradas en [gol.com](https://www.gol.com)

COLABORA:

ORGANIZA:

Se aconseja confirmar la información, ya que la misma podría sufrir cambios y/o modificaciones.

Casa Grande, 20:00h

14 JUNIO
2023

EXPOSICIÓN

Inauguración de la exposición de los trabajos realizados por el alumnado del Taller Municipal de Artes Plásticas del Ayuntamiento de Ayamonte.

Se podrá visitar del 14 al 28 de junio en la sala de las Tinajas de la Casa Grande.

Inauguración el miércoles 14 de junio a las 20:00h



Se aconseja confirmar la información, ya que la misma podría sufrir cambios y/o modificaciones.

Casa Grande, 20:30h

15 JUNIO
2023

PRESENTACIÓN LIBRO

Presentación del libro de Juan António Poveda Miranda "Los Templarios, el código templario, la organización de la Orden y sus mitos".

Este libro trata brevemente de los Templarios propiamente dichos. El autor no pretende profundizar en el tema ya que hay muy buenos libros que tratan de estos monjes guerreros. La Orden del Temple fue creada con fines muy bien definidos: protección de los peregrinos en su peregrinación a los Santos Lugares de Tierra Santa, debido al contexto de inseguridad que se vivía en estas peregrinaciones. Sin embargo, la Orden tuvo una corta vida, fue creada en el año 1119 y extinguida en el año 1314.

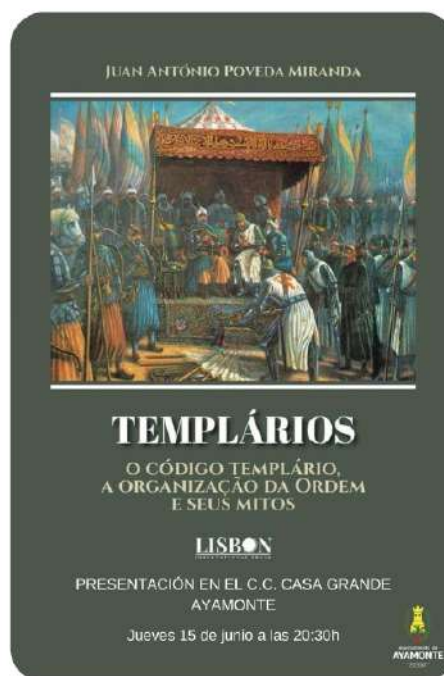

Se aconseja confirmar la información, ya que la misma podría sufrir cambios y/o modificaciones.

Casa Grande, 20:30h

22 JUNIO
2023

EXPOSICIÓN

Exposición de pintura de José Luis Domínguez **Lugar Entorno Espacio "Paisajes"**.

En esta muestra el pintor recorre el ciclo natural del agua a través del paisaje, que a modo de metáfora pretende reflejar a su vez el propio ciclo de la vida. Los paisajes de estos cuadros representan una visión contemplativa sobre la belleza de la naturaleza. En esta selección de obras, de hecho, está presente el agua en diferentes fases desde su nacimiento: en su recorrido natural, en su integración en paisajes urbanos y en su desembocadura a grandes masas marítimas y oceánicas. Más allá de discursos complejos, la obra de José Luis Domínguez se detiene aquí en algo más sencillo, pero no por ello menos importante: en el placer de la observación y el disfrute de nuestro propio tiempo.

Se podrá visitar en la Sala Gómez Feu del 22 de junio al 10 de julio. Inauguración el 22 de junio a las 20:30h.



Lugar Entorno Espacio Paisajes

Muestra de José Luis Domínguez en la que recorre el ciclo natural del agua a través del paisaje, que a modo de metáfora pretende reflejar a su vez el propio ciclo de la vida.

INAUGURACIÓN 22 DE JUNIO A LAS 20:30H
Del 22 de junio al 10 de julio en el C.C. Casa Grande de Ayamonte



Se aconseja confirmar la información, ya que la misma podría sufrir cambios y/o modificaciones.

Casa Grande, 20:30h

22 JUNIO
2023

PRESENTACIÓN LIBRO

Presentación del libro "**50 Aniversario**", conmemorativo de los 50 años del CEIP Padre Jesús (1973-2023) de Ayamonte.

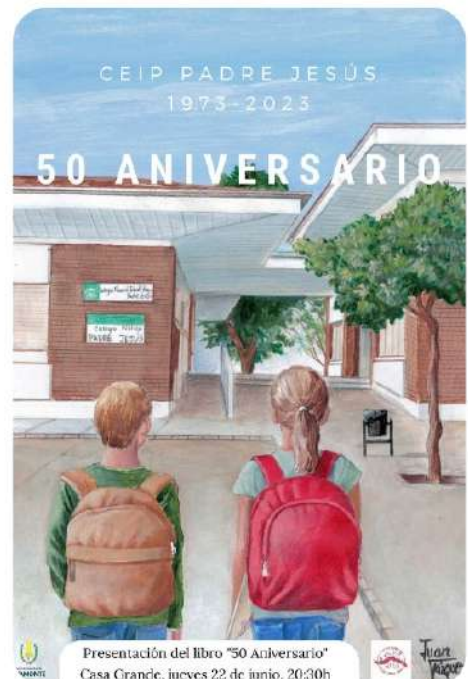

Se aconseja confirmar la información, ya que la misma podría sufrir cambios y/o modificaciones.

CENTRO CULTURAL CASA GRANDE

Mañanas de 09:00 a 14:00h

Tardes de 17:00 a 21:00h

Sábados de 11:00 a 14:00h

A partir del 15 de junio, horario de verano

Mañanas de 09:00 a 13:30h

Tardes de 18:00 a 22:00h

Sábados de 11:00 a 14:00h

Tlf: 959321871

cultura.social@ayamonte.es



ayuntamiento de
AYAMONTE
CULTURA

Se aconseja confirmar la información, ya que la misma podría sufrir cambios y/o modificaciones.

RUTA DE LA TAPA

AYAMONTE 2023 **DEL 1 AL 30 DE JUNIO**

EL RINCONCITO DE NOA - CAFÉ BAR EL BUEN GUSTO - XC@JONES - RESTAURANTE MAJOA BEACH
 RESTAURANTE CASA BARBERI - MESÓN PLUMAS - MESÓN LA SERRANÍA DE MACÍAS
 ARRO CERÍA CHIRINGUITO LA NUEVA GAVIOTA - RETAMAR RESTAURANTE
 MARISCOS ROMERO - TOCUYO ISLA CANELA

ORGANIZAN

GOBIERNO DE AYAMONTE
 Ayamonte
 Ayuntamiento
 CENTRO COMERCIAL ABERTO
 BARECA
 MELIÀ ATLÁNTICO - ISLA CANELA
 COLABORAN
 Ayuntamiento de Ayamonte

Se aconseja confirmar la información, ya que la misma podría sufrir cambios y/o modificaciones.

FIESTAS DE BARRIADAS

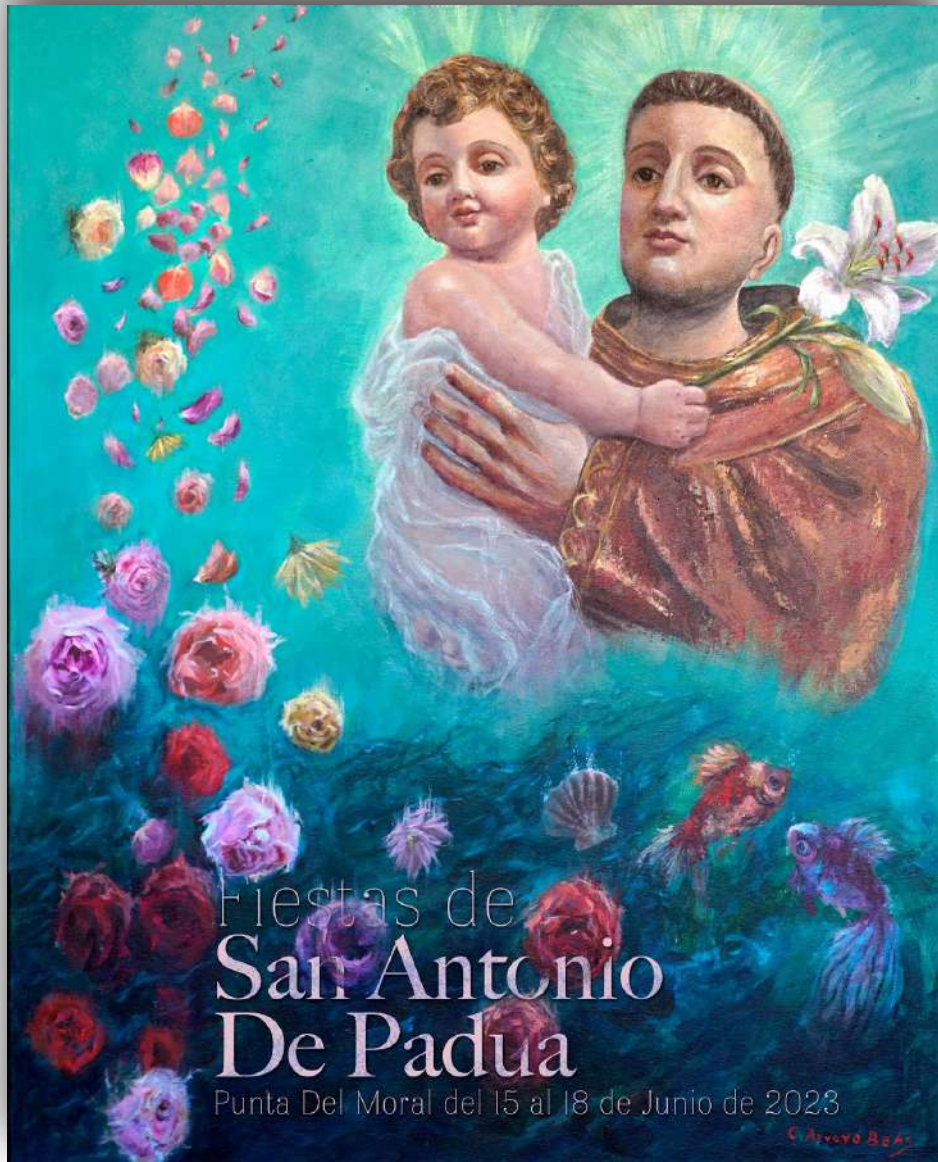

Se aconseja confirmar la información, ya que la misma podría sufrir cambios y/o modificaciones.

VIERNES, DÍA 9 DE JUNIO:

A las 20:30 horas: Partido de fútbol solteros contra casados de Punta del Moral, en el Polideportivo de la Bda. de Punta del Moral.

DOMINGO, DÍA 11 DE JUNIO:

A las 21:00 horas: Tercer Pregón de las fiestas de San Antonio de Padua de Punta del Moral, a cargo de Dña. Pilar García Acosta en la Parroquia de San Antonio de Padua.

DURANTE LOS DÍAS, 11, 12 Y 13 DE JUNIO:

Día 11, a las 11:00 horas: Solemne Triduo en honor a San Antonio de Padua. La eucaristía será oficiada por el Rvdo. Cura Párroco D. Juan Manuel Pérez Núñez. Al finalizar se impondrá la medalla de Puntera Mayor.

Día 12, a las 21:00 horas: Solemne Triduo en honor a San Antonio de Padua. La eucaristía será oficiada por el Rvdo. Cura Párroco D. Juan Manuel Pérez Núñez. Al finalizar se llevará a cabo la presentación ante nuestros Patrones de los nacidos de junio de 2022 a junio de 2023.

Día 13, a las 21:00 horas: Solemne Triduo en honor a San Antonio de Padua. La eucaristía será oficiada por el Rvdo. Cura Párroco D. Juan Manuel Pérez Núñez.

JUEVES, DÍA 15 DE JUNIO:

De las 19:00 a las 21:00 horas: Fútbol sala. Finales de todas las categorías, empezando por los alevines, infantiles, juveniles y cadetes. Los días previos habrá fases de clasificación si hay varios equipos. En el Pabellón Cubierto de la Bda. de Punta del Moral.

A las 21:00 horas: XI Concurso Fotográfico Barriada Punta del Moral. Organiza ACAFA de Ayamonte, en el Módulo Socio-Cultural. El Módulo se mantendrá abierto los días 16 y 17 en horario de 11:00 a 13:00 horas.

A las 23:30 horas: Inauguración del alumbrado del Recinto Ferial con la participación de la Charanga "El Ruedo".

A las 00:15 horas: Noche Temática "La Palapa" fiesta animada con música, concursos, lluvia de regalos y sorpresas, en el Recinto Ferial. Plaza Cristo de las Aguas.

Se aconseja confirmar la información, ya que la misma podría sufrir cambios y/o modificaciones.

VIERNES, DÍA 16 DE JUNIO:

A las 06:00 horas: Diana amenizada por la charanga "El Ruedo". Partirá desde la portada de nuestras fiestas y recorrerá todas las calles de la Punta.

A las 12:00 horas: Gigantes y cabezudos acompañados por el tamborilero.

A las 13:00 horas: Fiesta de la Espuma en la Plaza Luisa Cayuela Ruiz.

A las 17:30 horas: Juegos populares en el recinto ferial. Lugar Plaza Cristo de las Aguas.

A las 19:00 horas: Exposición y fallo del jurado del concurso de dibujos realizados durante el curso escolar en el Recinto Ferial. Lugar: Plaza Cristo de las Aguas.

De las 20:00 a las 21:30 horas: "Hora sin Ruido" por los niños y niñas con autismo.

A las 20:30 horas: Gala infantil, con números musicales, imitaciones, bailes, etc. Realizado por M. R. Party Animaciones, la fiesta en persona. En el Recinto Ferial. Lugar Plaza Cristo de las Aguas.

A las 23:00 horas: Verbena popular amenizada por la GRAN ORQUESTA ZAFIRO.

A las 01:00 horas: Gran actuación de **LAURA GALLEGO**.

SÁBADO, DÍA 17 DE JUNIO:

A las 10:30 horas: Pasacalles con el tamborilero por las calles de la barriada.

A las 12:00 horas: Gigante y cabezudos acompañados por el tamborilero.

A las 13:00 horas: Toro mecánico en el Recinto Ferial. Lugar Plaza Cristo de las Aguas.

A las 16:00 horas: Pasacalles amenizado por la Charanga "El Ruedo". Salida del Recinto Ferial. Plaza Cristo de las Aguas.

A las 16:30 horas: Gran Regata de Traineras en Punta del Moral, en el Río Carreras.

De las 20:00 a las 21:30 horas: "Hora sin Ruido" por los niños y niñas con autismo.

A las 20:30 horas: Ofrenda Floral a los Santos Patrones. Salida desde la plaza Cristo de las Aguas, Avda. del Carmen, Calle Navio, Avda. de la Palmera, Avda. del Pozo, Avda. San Antonio y finalizará en la Plaza Virgen de las Angustias.

A las 23:00 horas: Verbena popular amenizada por la GRAN ORQUESTA ZAFIRO.

A las 01:30 horas: Gran actuación de **MERCHE**.

DOMINGO, DÍA 18 DE JUNIO:

A las 07:00 horas: Concurso de Pesca en el Espigón. Organizado por el Club de Pesca Puerta de España de Ayamonte.

A las 12:30 horas: Función Principal en Honor a los Santos Patrones, oficiada por el Rvdo. Cura Párroco D. Juan Manuel Pérez Núñez.

A las 17:00 horas: **SOLEMNE PROCESIÓN DE LOS SANTOS PATRONES** por la barriada con su atractivo recorrido por el caño de la "Moharra". Acompañados por el tamborilero y la agrupación musical "Cristo de la Buena Muerte" de Ayamonte que interpretará la Salve Marinera cantada por los cargadores.

A las 21:00 horas: Espectacular subasta de varas, regalos y flores en la plaza Virgen de las Angustias (plaza ubicada junto a la Parroquia).

A las 23:00 horas: Verbena popular amenizada por el Grupo Musical FANTASÍA.

A las 00:00 horas: Espectacular tirada de fuegos artificiales.

A las 00:30 horas: Broche de Oro de las Fiestas 2023, con la actuación de

LOS INFORMALES.

Se aconseja confirmar la información, ya que la misma podría sufrir cambios y/o modificaciones.



Se aconseja confirmar la información, ya que la misma podría sufrir cambios y/o modificaciones.

OTRAS ACTIVIDADES

ENCUENTROS
CIENTÍFICOS

JUEVES 1 JUNIO

19:20H. AUDITORIO CASA GRANDE

" LA CIENCIA DETRÁS DE LA CÁMARA "



INVITADO ESPECIAL

DANIEL BELZA

FOTÓGRAFO EXPERTO EN
DOCUMENTALES DE NATURALEZA
CON EXPERIENCIA EN **NATHIONAL**
GEOGRAFIC ENTRE OTRAS



CONFIRMA TU ASISTENCIA:

PARA TODOS LOS PÚBLICOS

@CLUB.DE.CIENCIA.AYAMONTE

658 855 585



ORGANIZA:
ASOC. DIVULGACIÓN CIENTÍFICA
ONUBENSE DOBLE HÉLICE



COLABORA:
AYTO AYAMONTE

Se aconseja confirmar la información, ya que la misma podría sufrir cambios y/o modificaciones.

La Hermandad de Ntra. Sra. del Carmen de Canela y la Asociación Cultural de Canela 'Virgen del Carmen'

tiene el placer de invitaros a la

Presentación del Cartel de las Fiestas del Carmen 2023

Obra del artista local *Simón Lorenzo*

Acto de nombramiento del **Caneler@ Honorífic@ 2023** y presentación de la **Revista de las Fiestas**

Acto mantenido por *Judit Costa* y amenizado por la voz y guitarra de *Tatiana Martín y Miguel Seda*

Sábado 10 de junio, 20h
Ermita de Ntra. Sra. del Carmen.

Canela
AYAMONTE

Fotografía de Juan Diego Galván

Se aconseja confirmar la información, ya que la misma podría sufrir cambios y/o modificaciones.



VELADA DE SAN JUAN EN LA PLAZA DEL SALVADOR
25 DE JUNIO- 21:00 h.

Se aconseja confirmar la información, ya que la misma podría sufrir cambios y/o modificaciones.

**EL CAFÉ POLIGLOTA
CAFÉ POLYGLOTTE
O CAFE POLIGLOTA
MULTILINGUAL COFFEE BREAK**



El viernes 16 de junio a las 18

Café Alcaravan

PLAZA SOR ANGELA DE LA CRUZ

AYAMONTE

Se aconseja confirmar la información, ya que la misma podría sufrir cambios y/o modificaciones.



50/50

**Una colaboración artística
Abstracto y digital**



PAULO ARAÚJO/BOB TIDY

Dos destacados artistas del Algarve se
presentarán en
ART GALLERY Karina Müller
c/Cristóbal, Colón 31 21400 Ayamonte

20 de Mayo - 17 de Junio
Vernissage 20 de Mayo - 20 hrs

ARTLINK
COLLECTIVE
in the heart of the Algarve

Karina Müller

Se aconseja confirmar la información, ya que la misma podría sufrir cambios y/o modificaciones.

Tablao flamenco
**LA
 PUERTA
 ANCHA**
AFORO LIMITADO

Reservas: 686 44 74 64

@lapuertaancha
 Tasca la puerta ancha

Se aconseja confirmar la información, ya que la misma podría sufrir cambios y/o modificaciones.

INFORMACIÓN ÚTIL

Farmacias de guardia Ayamonte

FARMACIAS DE ATENCIÓN CONTINUADA EN EL MUNICIPIO DE AYAMONTE						
JUNIO						
De 9:30 horas a 9:30 horas día siguiente						
LUNES	MARTES	MIÉRCOLES	JUEVES	VIERNES	SÁBADO	DOMINGO
29 Mayo D. Manuel Martínez c/ Cristóbal Colón, 14 AYAMONTE	30 Mayo Dª Mª Ángeles Peña c/ Moguer, 1 AYAMONTE	31 Mayo Dª Araceli Leiva Av. Andalucía, 33 AYAMONTE	1 D. Ángel Rodríguez c/ Zufre, 1 AYAMONTE	2 Farmacia Pulido c/ Sor Eloísa, 28 AYAMONTE	3 (HASTA LAS 23:00H) Dª Araceli Leiva Av. Andalucía, 33 AYAMONTE 3 (A PARTIR DE 23:00H) D. Mario González c/ Galdames, 17 AYAMONTE	4 (HASTA LAS 23:00H) Dª Araceli Leiva Av. Andalucía, 33 AYAMONTE 4 (A PARTIR DE 23:00H) D. Mario González c/ Galdames, 17 AYAMONTE
5 Dª Mª Ángeles Peña c/ Moguer, 1 AYAMONTE	6 Dª Araceli Leiva Av. Andalucía, 33 AYAMONTE	7 D. Ángel Rodríguez c/ Zufre, 1 AYAMONTE	8 Farmacia Pulido c/ Sor Eloísa, 28 AYAMONTE	9 (HASTA LAS 23:00H) Dª Araceli Leiva Av. Andalucía, 33 AYAMONTE 9 (A PARTIR DE 23:00H) D. Mario González c/ Galdames, 17 AYAMONTE	10 Dª. María Antonia Ríos c/ Lusitania, 4 AYAMONTE	11 Dª. María Antonia Ríos c/ Lusitania, 4 AYAMONTE
12 Dª Araceli Leiva Av. Andalucía, 33 AYAMONTE	13 D. Ángel Rodríguez c/ Zufre, 1 AYAMONTE	14 Farmacia Pulido c/ Sor Eloísa, 28 AYAMONTE	15 (HASTA LAS 23:00H) Dª Araceli Leiva Av. Andalucía, 33 AYAMONTE 15 (A PARTIR DE 23:00H) D. Mario González c/ Galdames, 17 AYAMONTE	16 Dª. María Antonia Ríos c/ Lusitania, 4 AYAMONTE	17 Dª. Irma Millán c/ San Diego, 4 AYAMONTE	18 Dª. Irma Millán c/ San Diego, 4 AYAMONTE
19 D. Ángel Rodríguez c/ Zufre, 1 AYAMONTE	20 Farmacia Pulido c/ Sor Eloísa, 28 AYAMONTE	21 (HASTA LAS 23:00H) Dª Araceli Leiva Av. Andalucía, 33 AYAMONTE 21 (A PARTIR DE 23:00H) D. Mario González c/ Galdames, 17 AYAMONTE	22 Dª. María Antonia Ríos c/ Lusitania, 4 AYAMONTE	23 Dª. Irma Millán c/ San Diego, 4 AYAMONTE	24 D. Manuel Martínez c/ Cristóbal Colón, 14 AYAMONTE	25 D. Manuel Martínez c/ Cristóbal Colón, 14 AYAMONTE
26 Farmacia Pulido c/ Sor Eloísa, 28 AYAMONTE	27 (HASTA LAS 23:00H) Dª Araceli Leiva Av. Andalucía, 33 AYAMONTE 27 (A PARTIR DE 23:00H) D. Mario González c/ Galdames, 17 AYAMONTE	28 Dª. María Antonia Ríos c/ Lusitania, 4 AYAMONTE	29 Dª. Irma Millán c/ San Diego, 4 AYAMONTE	30 D. Manuel Martínez c/ Cristóbal Colón, 14 AYAMONTE	1 Julio Dª Mª Ángeles Peña c/ Moguer, 1 AYAMONTE	2 Julio Dª Mª Ángeles Peña c/ Moguer, 1 AYAMONTE

Se aconseja confirmar la información, ya que la misma podría sufrir cambios y/o modificaciones.

Farmacias

Farmacia Ángel Rodríguez

Ldo. Ángel Rodríguez
Calle Zufre, 1 Tlf: 959470692

Farmacia Joaquin Pulido

Ldo. Joaquin Pulido
Calle Sor Eloísa 28 Tlf: 959521222

Farmacia Manuel Martínez Guillen

Ldo. Manuel Martínez Guillen
Calle Cristobal Colon 14 Tlf: 959520218

Farmacia Mario González

Ldo. Mario González
Calle Galdames 17 Tlf: 9595220089

Farmacia Galiana y Calero S.C

Pozo del Camino
Calle Carretera 52. Tlf: 959545057

Farmacia Araceli Leiva

Lda. Araceli Leiva
Avda Andalucia, 53 Tlf: 959470044

Farmacia M^a de los Ángeles Peña

Lda. M^a de los Ángeles Peña
Calle Moguer Tlf: 959520017

Farmacia María Ríos

Lda. María Rios
Calle Lusitania 4 Tlf: 959521120

Farmacia Irma Millán Ocaña

Lda. Irma Millán Ocaña
Calle San Diego 4 Tlf: 959520445

Farmacia Manuela Moreno

Lda. Manuela Moreno Menayo
Avda de la Palmera S/N Tlf: 959477097

Se aconseja confirmar la información, ya que la misma podría sufrir cambios y/o modificaciones.

Tabla de mareas

TABLA DEMAREAS		MAREAS DE AYAMONTE				AYAMONTE mayo de 2023	
DÍA		1ª MAREA	2ª MAREA	3ª MAREA	4ª MAREA	COEFICIENTE	ACTIVIDAD MEDIA
1 L	☀	▲ 7:34 h ▼ 21:18 h	1:16 h 0,8 m ▲ 7:34 h 0,9 m ▼	13:47 h 0,8 m ▲ 19:46 h 0,8 m ▼	63	medio	➡
2 M	☀	▲ 7:33 h ▼ 21:19 h	1:56 h 1,0 m ▲ 8:10 h 1,0 m ▼	14:22 h 1,0 m ▲ 20:23 h 1,0 m ▼	74	alto	➡
3 X	☀	▲ 7:32 h ▼ 21:20 h	2:33 h 1,1 m ▲ 8:43 h 1,2 m ▼	14:55 h 1,1 m ▲ 20:57 h 1,1 m ▼	82	alto	➡
4 J	☀	▲ 7:31 h ▼ 21:21 h	3:08 h 1,2 m ▲ 9:16 h 1,3 m ▼	15:28 h 1,2 m ▲ 21:31 h 1,3 m ▼	89	alto	➡➡
5 V	☀	▲ 7:30 h ▼ 21:22 h	3:42 h 1,3 m ▲ 9:49 h 1,3 m ▼	16:01 h 1,3 m ▲ 22:07 h 1,3 m ▼	92	muy alto	➡➡➡
6 S	☀	▲ 7:29 h ▼ 21:23 h	4:18 h 1,4 m ▲ 10:24 h 1,4 m ▼	16:36 h 1,4 m ▲ 22:44 h 1,4 m ▼	91	muy alto	➡➡➡
7 D	☀	▲ 7:28 h ▼ 21:23 h	4:55 h 1,3 m ▲ 11:00 h 1,3 m ▼	17:13 h 1,4 m ▲ 23:23 h 1,4 m ▼	86	alto	➡➡
8 L	☀	▲ 7:27 h ▼ 21:24 h	5:36 h 1,2 m ▲ 11:39 h 1,2 m ▼	17:54 h 1,3 m ▲	78	alto	➡
9 M	☀	▲ 7:26 h ▼ 21:25 h	0:07 h 1,3 m ▼ 6:20 h 1,1 m ▲	12:23 h 1,1 m ▼ 18:40 h 1,2 m ▲	68	medio	
10 X	☀	▲ 7:25 h ▼ 21:26 h	0:58 h 1,1 m ▼ 7:12 h 0,9 m ▲	13:13 h 0,9 m ▼ 19:34 h 1,1 m ▲	58	medio	➡
11 J	☀	▲ 7:24 h ▼ 21:27 h	1:58 h 1,0 m ▼ 8:16 h 0,8 m ▲	14:15 h 0,8 m ▼ 20:41 h 1,0 m ▲	50	medio	➡➡
12 V	☀	▲ 7:23 h ▼ 21:28 h	3:11 h 0,9 m ▼ 9:35 h 0,7 m ▲	15:32 h 0,7 m ▼ 22:01 h 0,9 m ▲	50	medio	➡
13 S	☀	▲ 7:22 h ▼ 21:29 h	4:35 h 0,9 m ▼ 10:59 h 0,7 m ▲	16:57 h 0,7 m ▼ 23:22 h 1,0 m ▲	56	medio	
14 D	☀	▲ 7:21 h ▼ 21:30 h	5:53 h 1,0 m ▼ 12:13 h 0,8 m ▲	18:13 h 0,8 m ▼	66	medio	➡
15 L	☀	▲ 7:21 h ▼ 21:30 h	0:31 h 1,1 m ▲ 6:56 h 1,1 m ▼	13:12 h 1,0 m ▲ 19:14 h 1,0 m ▼	76	alto	➡
16 M	☀	▲ 7:20 h ▼ 21:31 h	1:28 h 1,2 m ▲ 7:48 h 1,2 m ▼	14:01 h 1,1 m ▲ 20:05 h 1,1 m ▼	83	alto	➡➡
17 X	☀	▲ 7:19 h ▼ 21:32 h	2:18 h 1,3 m ▲ 8:33 h 1,3 m ▼	14:44 h 1,3 m ▲ 20:51 h 1,3 m ▼	87	alto	➡➡
18 J	☀	▲ 7:18 h ▼ 21:33 h	3:02 h 1,4 m ▲ 9:13 h 1,3 m ▼	15:24 h 1,3 m ▲ 21:32 h 1,3 m ▼	88	alto	➡➡➡
19 V	☀	▲ 7:18 h ▼ 21:34 h	3:44 h 1,3 m ▲ 9:50 h 1,3 m ▼	16:02 h 1,4 m ▲ 22:12 h 1,4 m ▼	86	alto	➡➡➡
20 S	☀	▲ 7:17 h ▼ 21:35 h	4:23 h 1,3 m ▲ 10:26 h 1,3 m ▼	16:39 h 1,4 m ▲ 22:51 h 1,3 m ▼	81	alto	➡➡➡
21 D	☀	▲ 7:16 h ▼ 21:35 h	5:01 h 1,2 m ▲ 11:01 h 1,2 m ▼	17:16 h 1,3 m ▲ 23:29 h 1,2 m ▼	74	alto	➡➡➡
22 L	☀	▲ 7:15 h ▼ 21:36 h	5:39 h 1,0 m ▲ 11:36 h 1,1 m ▼	17:53 h 1,2 m ▲	66	medio	➡➡
23 M	☀	▲ 7:15 h ▼ 21:37 h	0:08 h 1,1 m ▼ 6:18 h 0,9 m ▲	12:13 h 0,9 m ▼ 18:32 h 1,1 m ▲	57	medio	➡
24 X	☀	▲ 7:14 h ▼ 21:38 h	0:50 h 0,9 m ▼ 7:00 h 0,7 m ▲	12:52 h 0,8 m ▼ 19:15 h 0,9 m ▲	49	bajo	
25 J	☀	▲ 7:14 h ▼ 21:38 h	1:36 h 0,8 m ▼ 7:47 h 0,6 m ▲	13:38 h 0,6 m ▼ 20:04 h 0,8 m ▲	41	bajo	➡
26 V	☀	▲ 7:13 h ▼ 21:39 h	2:29 h 0,7 m ▼ 8:45 h 0,5 m ▲	14:35 h 0,5 m ▼ 21:04 h 0,7 m ▲	37	bajo	➡➡
27 S	☀	▲ 7:13 h ▼ 21:40 h	3:32 h 0,6 m ▼ 9:54 h 0,4 m ▲	15:44 h 0,5 m ▼ 22:12 h 0,6 m ▲	38	bajo	➡➡
28 D	☀	▲ 7:12 h ▼ 21:41 h	4:40 h 0,6 m ▼ 11:04 h 0,5 m ▲	16:56 h 0,5 m ▼ 23:19 h 0,7 m ▲	43	bajo	➡➡
29 L	☀	▲ 7:12 h ▼ 21:41 h	5:43 h 0,7 m ▼ 12:04 h 0,6 m ▲	18:00 h 0,6 m ▼	50	medio	
30 M	☀	▲ 7:11 h ▼ 21:42 h	0:16 h 0,8 m ▲ 6:35 h 0,8 m ▼	12:53 h 0,7 m ▲ 18:53 h 0,7 m ▼	59	medio	➡
31 X	☀	▲ 7:11 h ▼ 21:43 h	1:06 h 0,9 m ▲ 7:20 h 0,9 m ▼	13:36 h 0,9 m ▲ 19:38 h 0,9 m ▼	68	medio	➡

Se aconseja confirmar la información, ya que la misma podría sufrir cambios y/o modificaciones.

ESPECIAL SENDEROS

Situación



112
Emergencias
112
Ayuntamiento de Ayamonte

PR-A
467

"Camino de Valdecerros y Vera Abajo"

Características del Sendero

Distancia: 12840 M. // Ascenso: 75 M. // Sendero Circular



SENDERO
con interés
medioambiental



SENDERO
para hacer
con niños



SENDERO
apto para
marcha nórdica



SENDERO
apto para
bicicleta



Puntos de especial interés:

- El Ecomuseo Molino del Pintado: El Ecomuseo se integra sobre un antiguo molino mareal y se ha concebido como un instrumento fundamental para la comprensión y valoración del Paraje Natural Marismas del Río Guadiana y Río Carreras, así como una herramienta para la puesta en valor del patrimonio cultural ligado a este medio de vida. Este singular edificio fue restaurado en 2008 como recurso turístico y cultural de un entorno en el que está perfectamente integrado.
- Ermita del Calvario: Edificada en el siglo XVI posee un humilladero (lugar de devoción, marcado con una imagen o con una cruz sobre un pedestal, que hay en la entrada de algunos pueblos y junto a ciertos caminos) donde cada 3 de mayo tiene lugar la celebración de la Romería de la Santa Cruz, una de las romerías más antiguas de toda Andalucía.

Fauna y Flora:

- El Paraje Natural Marismas del Río Guadiana y Río Carreras, es un conjunto de marismas que vienen de los ríos Guadiana y Carreras. Su flora y fauna se compone, principalmente, por pinos y camaleones. En las marismas encontrarás gran diversidad ornitológica. Gran cantidad de aves pasan por aquí donde se alimentan, crían y nidifican. Se pueden observar garcetas, ánades reales, cigüeñas y espátulas, entre otras especies.







Se aconseja confirmar la información, ya que la misma podría sufrir cambios y/o modificaciones.

PR-A 467 **Ayamonte**
"Camino de Valdecerreros y Vera Abajo"

- Sendero Circular.
- Longitud: 12840 m.
- Tiempo: 3h. 10m.
- Desnivel acumulado ascenso: 75 metros.
- Desnivel acumulado descenso: 77 metros.
- Tipo de camino: Tierra compacta y tramos de asfalto.
- Época recomendada: Todo el año.



Descripción del itinerario:

El sendero comienza a la entrada de la localidad de Ayamonte, saliendo en dirección sur, hacia la zona de marismas y humedales. A pocos metros de comenzar, el sendero llega al Área Recreativa "Ecomuseo Molino del Pintao", donde se puede apreciar un molino mareal y cómo éste obtiene energía a través de la subida de las mareas. Más adelante, tras pasar por zonas de pequeñas urbanizaciones y pinares dispersos, se llega a la Ermita del Calvario. A continuación, siguiendo por zonas de pinares, se llega a la vía verde de Ayamonte, que lleva directamente al punto de inicio y coincide con el punto de finalización del sendero.

Recorrido corto: A mitad del camino existe una variante que reduce la distancia llegando antes a la localidad. Este sendero es apto para todos los públicos, no presenta grandes desniveles ni terrenos tortuosos, siendo ideal para realizarlo en familia.

Para obtener más información, visite



Homologación del sendero marzo de 2023

Recuerde



Se aconseja confirmar la información, ya que la misma podría sufrir cambios y/o modificaciones.

**PR-A
467**

Camino de Valdecerreros y Vera Abajo Ayamonte

HUMILLADERO DEL CALVARIO Y HORNOS DE CAL:

A través de este recorrido nos encontramos con la finca del Calvario, edificación del siglo XVI que llama la atención por su humilladero y por ser el lugar de encuentro en la Romería popular de Santa Cruz, que tradicionalmente se celebra en Ayamonte en los inicios del mes de mayo, con un marcado sabor andaluz. Antiguamente se esperaba con impaciencia ese día de mayo, porque el pueblo entero era una familia, una gran reunión que hacia fiesta y baile.

Muy cerca de este sendero se encontraban varios hornos para la producción de la cal, que se utilizaba preferentemente como elemento de construcción, la llamada cal baja, o como desinfectante, en épocas de epidemia. La cal, fruto de la presencia árabe en esta zona, también se ha usado para el recubrimiento de los exteriores e interiores de las viviendas, dadas sus propiedades de salubridad. Una de las principales canteras de extracción de cal la de San Antonio, que se ubica en el tramo corto de este recorrido.

El municipio construyó en homenaje a los Caleros un monumento que fue inaugurado el 4 de agosto de 2002 con motivo de la celebración de las Fiestas del Salvador. La obra rinde homenaje a la figura del calero, una profesión tradicional en la localidad fronteriza y prácticamente extinguida en la actualidad, en la que estos artesanos utilizaban el burro como elemento de ayuda en el transporte y venta de la cal, recorriendo todos los barrios ayamontinos al grito de «cal blanca», una frase que pregonaban a diario y que forma parte de la historia de la ciudad.



Código QR:
Ayamonte
Camino de Valdecerreros y
Vera Abajo



ayuntamiento de
AYAMONTE



Junta de Andalucía



Federación Andaluza de
Deportes de Montaña,
Escalada y Senderismo

Se aconseja confirmar la información, ya que la misma podría sufrir cambios y/o modificaciones.

**PR-A
467**

Camino de Valdecerreros y Vera Abajo Ayamonte

PARAJE NATURAL MARISMAS DEL GUADIANA Y RÍO CARRERAS:

Este Paraje Natural ocupa una extensión de 2.145 hectáreas e incluye parte de los municipios de Ayamonte e Isla Cristina. Se puede definir como un espacio de marisma enmarcado entre la desembocadura del río Guadiana y el río Carreras; al sur, el Océano Atlántico.

Su dinámica está muy ligada a la acción de las mareas, y se encuentra surcado por un magnífico laberinto de caños y salinas, y zonas más evolucionadas hacia el interior. La evolución de los pisos de vegetación desde la línea de costa hacia el interior es uno de los valores más importantes de este espacio. Desde barrón y aleli en la costa, pasando por almajos y espartinas en la marisma y en el interior, retamas, pinos piñoneros y sabinas con matorral mediterráneo. En cuanto a la fauna destacan especialmente los flamencos, espátulas y canasteras, que encuentran en este paraje el lugar ideal para alimentarse de pequeños moluscos.

El Paraje Natural fue declarado como tal en 1989 por la Junta de Andalucía para garantizar la conservación de sus múltiples valores. El Paraje es un ejemplo vivo de la relación del hombre y la marisma; las actividades salineras, la pesca, el marisqueo y agricultura tradicional, son formas de vida estrechamente ligadas al medio natural. Durante las últimas décadas estas actividades se han ido sustituyendo por piscifactorias, agricultura intensiva o actividades turísticas.

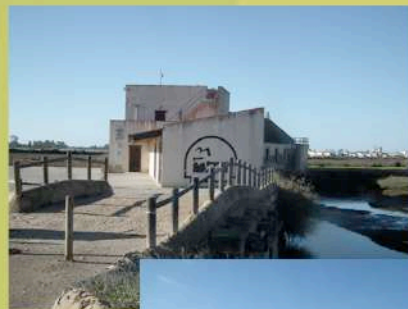

Código QR:
Ayamonte
Camino de Valdecerreros y
Vera Abajo



ayuntamiento de
AYAMONTE



Junta de Andalucía



Federación Andaluza de
Deportes de Montaña,
Escalada y Senderismo

Se aconseja confirmar la información, ya que la misma podría sufrir cambios y/o modificaciones.

**PR-A
467**

Camino de Valdecerros y Vera Abajo Ayamonte

HUMILLADERO DEL CALVARIO Y HORNOS DE CAL:

A través de este recorrido nos encontramos con la finca del Calvario, edificación del siglo XVI que llama la atención por su humilladero y por ser el lugar de encuentro en la Romería popular de Santa Cruz, que tradicionalmente se celebra en Ayamonte en los inicios del mes de mayo, con un marcado sabor andaluz. Antiguamente se esperaba con impaciencia ese día de mayo, porque el pueblo entero era una familia, una gran reunión que hacía fiesta y baile.

Muy cerca de este sendero se encontraban varios hornos para la producción de la cal, que se utilizaba preferentemente como elemento de construcción, la llamada cal baja, o como desinfectante, en épocas de epidemia. La cal, fruto de la presencia árabe en esta zona, también se ha usado para el recubrimiento de los exteriores e interiores de las viviendas, dadas sus propiedades de salubridad. Una de las principales canteras de extracción de cal era la de San Antonio, que se ubicaba en el tramo corto de este recorrido.

El municipio erigió en homenaje a los Caleros un monumento que fue inaugurado el 4 de agosto de 2002 con motivo de la celebración de las Fiestas del Salvador. La obra rinde homenaje a la figura del calero, una profesión tradicional en la localidad fronteriza y prácticamente extinguida en la actualidad, en la que estos artesanos utilizaban el burro como elemento de ayuda en el transporte y venta de la cal, recorriendo todos los barrios ayamontinos al grito de «cal blanca», una frase queregonaban a diario y que forma parte de la historia de la ciudad.

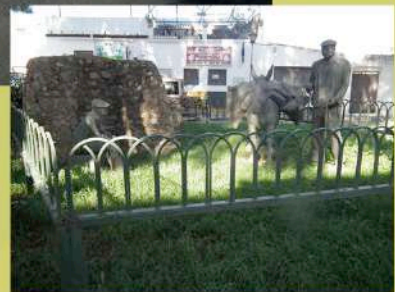

Código QR:
Ayamonte
Camino de Valdecerros y
Vera Abajo



ayuntamiento de
AYAMONTE

Junta de Andalucía

Federación Andaluza de
Deportes de Montaña,
Escalada y Senderismo

Se aconseja confirmar la información, ya que la misma podría sufrir cambios y/o modificaciones.



OFICINA DE TURISMO DE AYAMONTE

De lunes a viernes de 9:00h a 20:00h

Sábado de 10:00 a 14:00h

A partir del 15 de junio horario de verano

De lunes a viernes de 09:00h a 14:00h y de 16:00h a 21:00h

Sábado: 10:00h a 14:00h

oficina.turismo@ayamonte.es

959520757



AyamonteTurismo

Se aconseja confirmar la información, ya que la misma podría sufrir cambios y/o modificaciones.